

**Agenzia delle Entrate**  
**CATASTO FABBRICATI**  
Ufficio Provinciale di  
Chieti

Dichiarazione protocollo n. CH0076650 del 23/06/2015

Planimetria di u.i.u. in Comune di Crecchio

Villa Marcone

civ. 25

Identificativi Catastali:

Sezione:  
Foglio: 7  
Particella: 1109  
Subalterno:

Compilata da:  
Scarinci Franco

Iscritto all'albo:  
Ingegneri

Prov. Chieti

N. 670

Scheda n. 1

Scala 1:200

PIANO TERRA  
H=2,50

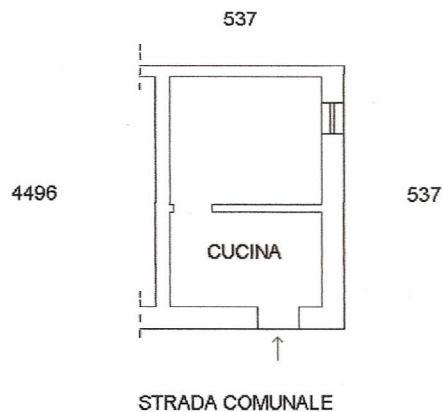

PIANO PRIMO  
H=3,00

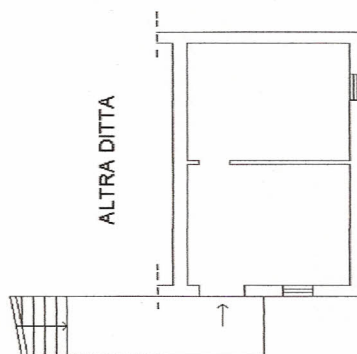

Catasto dei Fabbricati - Situazione al 24/06/2015 - Comune di CRECCHIO (DI37) - < Foglio: 7 - Particella: 1109 - Subalterno: 0 >  
CONTRADA VILLA MARCONE n. 25 piano: T-1;

Ultima planimetria in atti

Data: 24/06/2015 - n. T25733 - Richiedente: SCRFNC55D14D137D

Totale schede: 1 - Formato di acquisizione: A4(210x297) - Formato stampa richiesto: A4(210x297)

**Agenzia delle Entrate**  
**CATASTO FABBRICATI**  
Ufficio Provinciale di  
Chieti

Dichiarazione protocollo n. CH0076652 del 23/06/2015

Planimetria di u.i.u. in Comune di Crecchio

Villa Marcone

civ. 25

Identificativi Catastali:

Sezione:

Foglio: 7

Particella: 4619

Subalterno:

Compilata da:

Scarinci Franco

Iscritto all'albo:  
Ingegneri

Prov. Chieti

N. 670

Scheda n. 1

Scala 1:200

PIANO TERRA

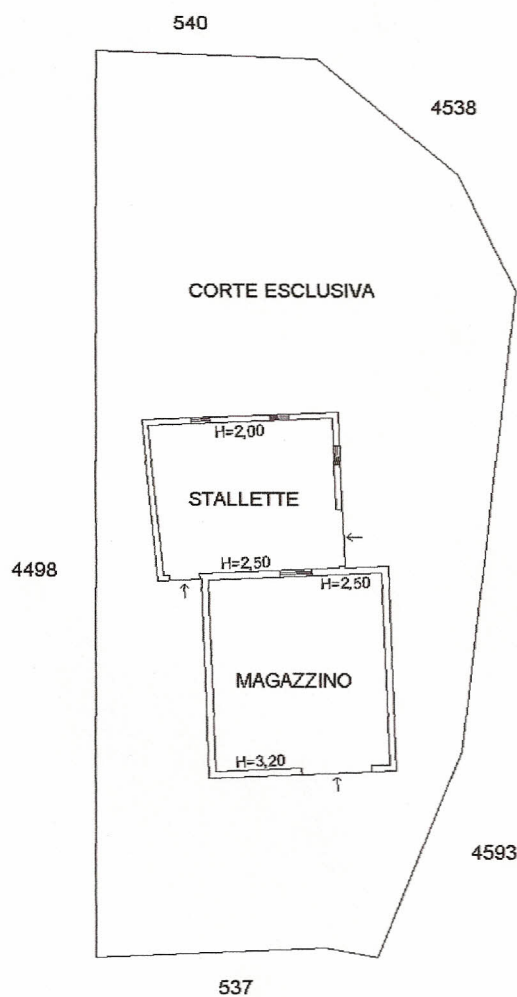

Catasto dei Fabbricati - Simulazione al 24/06/2015 - Comune di CRECCHIO (DI.37) - < Foglio: 7 - Particella: 4619 - Subalterno: 0 >  
CONTRADA VILLA MARCONE n. 25 piano: T;

10 metri

Ultima planimetria in atti

Data: 24/06/2015 - n. T29498 - Richiedente: SCRFNC55D14D137D

Totale schede: 1 - Formato di acquisizione: A4(210x297) - Formato stampa richiesto: A4(210x297)

